



ÁREA PROTEGIDA PUNTA TOMBO Y PUERTO RAWSON

¿Te imaginas ser parte de una comunidad de pingüinos por un día? Después de recorrer unos 190 Km. sobre pavimento y ripio hacia el sur de Puerto Madryn, llegarás al Área Protegida Punta Tombo, la mayor reserva continental de Pingüinos de Magallanes. En Puerto Rawson (Capital de la Provincia de Chubut), te embarcarás para avistar las hermosas Toninas Overas.

Excursión de Día Completo – *de SEPTIEMBRE a ABRIL*

El Área Protegida Punta Tombo fue creada como tal en 1979. Tiene una extensión total de 210 hectáreas y puede visitarse de septiembre a abril.



La costa es considerada área intangible y durante el mes de febrero la encontraremos poblada de pichones practicando natación, especialmente en los pequeños piletones que deja la marea al retirarse.



ITINERARIO

Saliendo de Puerto Madryn, hacia el sur, por la ruta nacional N° 3, y luego de recorrer unos 190 Km. sobre pavimento y ripio, llegaremos a **Punta Tombo**, la mayor reserva continental de Pingüinos de Magallanes (*Spheniscus magallanicus*). Este increíble lugar alberga a decenas de miles de pingüinos de Magallanes, que todos los años desde el mes de octubre, llegan para anidar y tener sus crías. Para observar la fauna es importante respetar los senderos perfectamente trazados para transitar.

Al regreso restan aun algunas opciones muy interesantes para visitar. Cuando concluye el camino de ripio, tomaremos la ruta Nacional N° 25, para dirigirnos hacia la costa y visitar **Puerto Rawson** (Capital de la Provincia de Chubut), donde nos embarcaremos para avistar las hermosas Toninas Overas.

- **Duración Total del Recorrido:** 11 / 12 horas.
- Puedes consultarnos para practicar buceo en aguas del Golfo Nuevo enviándonos un mail a reservas@atravesdelatierra.com

NOTAS IMPORTANTES:

- **Las Tarifas Incluyen:** recorrido especificado en el tour con guía bilingüe español/inglés.
- **Las Tarifas NO Incluyen:** Billetes aéreos. Entradas a las Áreas Protegidas & Museos. Todo lo no mencionado como incluido.



TARIFA EN EUROS POR PERSONA	€ 30
TARIFA EN EUROS POR AUTO (1-4 personas)	€ 150
TARIFA EN EUROS POR VAN (5-8 personas)	€ 229
TARIFA EN EUROS POR VAN (9-12 personas)	€ 296
TARIFA EN EUROS POR VAN (13-18 personas)	€ 386



- Las entradas a las Áreas Protegidas & Museos no están incluidas en las tarifas de la excursión y deberás pagarlas cuando estés en el lugar:

ENTRADAS AL ÁREA PROTEGIDA PENÍNSULA VALDÉS (Tarifas IVA Exento)	
Argentinos	USD 4
Extranjeros	USD 10

NOTAS DE INTERÉS:

PUNTA TOMBO

¿Te imaginas ser parte de una comunidad de pingüinos por un día? Bueno, eso es lo que podrás hacer en [Punta Tombo](#), a 181 Km. de Puerto Madryn y a 110 Km. aprox. de Trelew.

En esta Reserva Faunística podrás caminar entre estas elegantes aves, observar su forma de vida, seguir de cerca sus pasitos, mirar cómo conservan sus nidos y crías entre los arbustos, y ver un poco más de lejos cómo nadan en el mar.

[Punta Tombo](#) es la colonia de Pingüinos Magallánicos más grande del mundo, y no sólo eso, no existe otro asentamiento de pingüinos de esta magnitud a la que se pueda acceder tan fácilmente. Eso sí, para que siga siendo así, se debe cumplir estrictamente el dicho: "se mira y no se toca".

[Punta Tombo](#) es una estrecha y pedregosa franja que penetra en el mar unos 3,5 Km.; sus amplias playas presentan un suave declive que aprovechan los pingüinos para formar sus nidos. En 1979 la provincia de Chubut la declaró Reserva Faunística para proteger los Pingüinos de Magallanes, y las especies que conviven con ellos.

Las aves arriban anualmente a este lugar para anidar, aparearse, tener sus crías y mutar para luego emprender el viaje de regreso hacia el noreste de Sudamérica y cíclicamente regresar al año siguiente. Los visitantes se sorprenden mirando cómo se desplazan de aquí para allá buscando sus nidos o corriendo tras sus pichones.

Los pingüinos son aves marinas. Tienen alas, pero no vuelan: están adaptadas para nadar. Es que estas aves pasan la mayor parte de su vida en el agua, inclusive duermen en ella. Al nadar, son capaces de alcanzar una velocidad de 8 Km. por hora, aunque saltando por sobre el agua en tramos cortos, la superan.

Un pingüino adulto mide unos 50 centímetros y pesa unos 5 kilogramos. El plumaje que caracteriza a la especie es el pecho blanco, lomo negro y un doble collar blanco y negro.

La vocalización de los pingüinos adultos parece un rebuzno. La utilizan para alejar a los extraños y atraer a su pareja. En cambio los pichones, con un piar sibilante y continuado, piden su alimento.

PUERTO MADRYN

[Puerto Madryn](#) es una ciudad perteneciente al Departamento Viedma de la provincia del Chubut. Fue fundada el 28 de julio de 1865, fecha de llegada, a bordo del Veleró Mimosa, de los colonos galeses a la costa del Chubut, frente a lo que hoy es la ciudad. Su ubicación geográfica (coordenadas del punto de referencia de la localidad) es de 42° 8' Latitud Sur y 65° 5' Longitud Oeste sobre el Golfo Nuevo. Está en una región árida. La influencia marina contribuye a una menor rigurosidad de las temperaturas. Con extensión territorial del Ejido municipal es 33.000 hectáreas de las cuales su zona residencial ocupa 850 hectáreas y su zona industrial 800 hectáreas.

Rodeada de paisajes naturales y caracterizada por barrios de gran belleza arquitectónica, [Madryn](#) desnuda su esencia turística a través de la calidad y cantidad de oferta hotelera, gastronómica y de servicios en general. Al visitar la ciudad, no podrás resistirte a degustar los deliciosos platos a base de mariscos y tampoco te perderás la inolvidable experiencia de bucear - siendo el centro de Buceo más importante del país - o de intentar dominar el viento sobre una tabla de Windsurf. [Madryn](#) constituye un centro turístico de gran importancia, ya que ofrece innumerables atracciones. Con más de 30 Km. de playas y blancos acantilados, crea un escenario único e imperdible. Estas cualidades se combinan con las actividades que es posible practicar: mountain bike, kayak, caminatas, sandboard, y paseos náuticos.

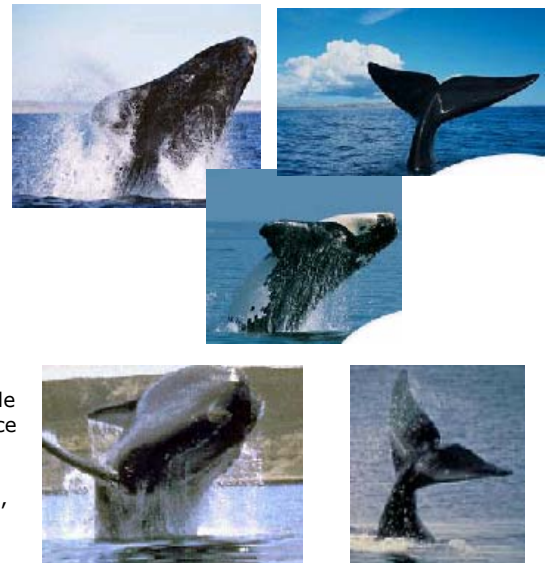



También, podrás visitar Museos y sitios históricos, teniendo en cuenta además, que esta ciudad cuenta con una importante vida nocturna. La ciudad de **Madryn** ofrece gran número de establecimientos hoteleros y gastronómicos, además de viviendas de alquiler temporario que satisfacen las necesidades de alojamiento de los visitantes.



Desde las avenidas principales de la ciudad, se pueden observar ballenas saltando, mostrando la cola o simplemente transitando cerca de la costa. Frente al mar hay varios hoteles, restaurantes y bares desde donde se pueden observar. Incluso, es común para los madrynenses escucharlas de noche emitiendo sus sonidos característicos. En **Puerto Madryn** también encontramos el Ecocentro, primer centro de interpretación del país dedicado al ecosistema marino, que en una original propuesta combina la ciencia con la educación y las expresiones artísticas.

A 17 Km. en dirección Sur, se ubica el **Área Protegida Provincial de Punta Loma**, apostadero de lobos marinos de un pelo y de colonias de gaviotines sudamericanos entre otros, esta área protegida puede ser visitada durante todo el año.



El Museo Municipal de Arte es el más austral del mundo. Alberga obras de la talla de Pérez Celis, Quinquela Martín, Marino Santamarina entre otros. Durante el año ofrece muestras de artistas locales, regionales y nacionales. La actividad social se completa con teatro, cine, casino, bingo, discotecas, pubs y confiterías ubicadas estratégicamente frente al mar. Un importante centro comercial permite la adquisición de productos regionales como alfajores, chocolates, tortas galesas, mariscos envasados, etc. Las artesanías de la zona rescatan tejidos en telar, con lanas hiladas a mano y teñidas con tinturas extraídas de algas y arbustos; alfarería de preparación artesanal; platería donde se rescatan piezas que recrean la cultura mapuche.



Puerto Madryn es una de las ciudades más pujantes de la Patagonia debido a que nuclea distintas actividades económicas: puerto de aguas profundas, lo que permite una intensa actividad pesquera, producción de aluminio en su planta de ALUAR (Aluminio Argentino SA), y una dinámica industria turística. Esta ciudad es pionera de la actividad subacuática del país y es punto de apoyo para visitar la sorprendente y única **Península Valdés**.

🐧 PINGÜINO DE MAGALLANES (SPHENISCUS MAGELLANICUS)



El pingüino es la única ave que no vuela porque sus alas se han transformado en aletas natativas.

El Pingüino Magallanes es la especie más abundante en la costa patagónica. Vive en colonias muy numerosas en las que se reproduce. La más importante en territorio continental es la de **PUNTA TOMBO** en la provincia argentina de Chubut. En los meses de septiembre a marzo, se concentran unas 225.000 parejas de pingüinos que junto con sus pichones (2 por pareja) conforman una comunidad de casi 1.000.000 de pingüinos en su punto máximo.

• **CICLO DE VIDA DEL PINGÜINO:** Los machos comienzan a llegar en el mes de **septiembre**, regresando a los mismos nidos utilizados en la temporada anterior. Unos días más tarde, llegan las hembras y con ellas, las disputas entre los machos. El pingüino es una especie monógama que forma una familia estable, cuando un individuo macho alcanza la madurez sexual (alrededor de los 4 ó 5 años) buscará una hembra a través de luchas, muchas veces tan violentas que acaban con la muerte de uno de los pretendientes.

En **octubre** comienzan a construir los nidos en las proximidades de la costa marina, entre arbustos y raíces que los esconden de los predadores.

Las hembras ponen 2 huevos. Ambos miembros de la pareja se hacen cargo de la incubación, que dura 40 días. En **noviembre** nacen los primeros pichones, cubiertos por un plumón gris. Los padres vigilan a sus crías del eventual ataque de zorros, zorrinos, armadillos y gaviotas. Los pequeños permanecen en el fondo del nido, mientras los adultos se turnan para hacer guardia en la puerta del nido mientras que el otro se aventura al mar a buscar alimento. Pero si el alimento escasea, la pareja debe abandonar el nido simultáneamente para obtenerlo. De los 2 pichones, 1 solo suele sobrevivir y dependiendo de la temporada, se calcula que sólo el 1% de los huevos llegará a ser un pingüino adulto.

Ya en el medio acuático, los predadores naturales del pingüino son las orcas, el lobo marino y el petrel gigante.

El pingüino a su vez se alimenta de anchoas, sardinas, pejerreyes y calamares, que atrapan mediante breves buceos (su nombre científico "spheniscus", significa "en forma de cuña", precisamente por la postura y forma en que bucean) que realizan a gran velocidad, utilizando las alas de propulsión y las patas como timón.

En **febrero**, cuando los pichones ya cambiaron su plumón por un plumaje juvenil, comienzan a aprender a nadar y a mantener limpio su plumaje. En **marzo**, la colonia comienza a abandonar los nidos ocupados en temporada estival para vivir por 6 meses en el agua, donde incluso duermen.



